

## Configurando Outlook Express

- 1) Abra o Outlook Express.
- 2) Clique no menu “Ferramentas” e depois clique em “Contas”.

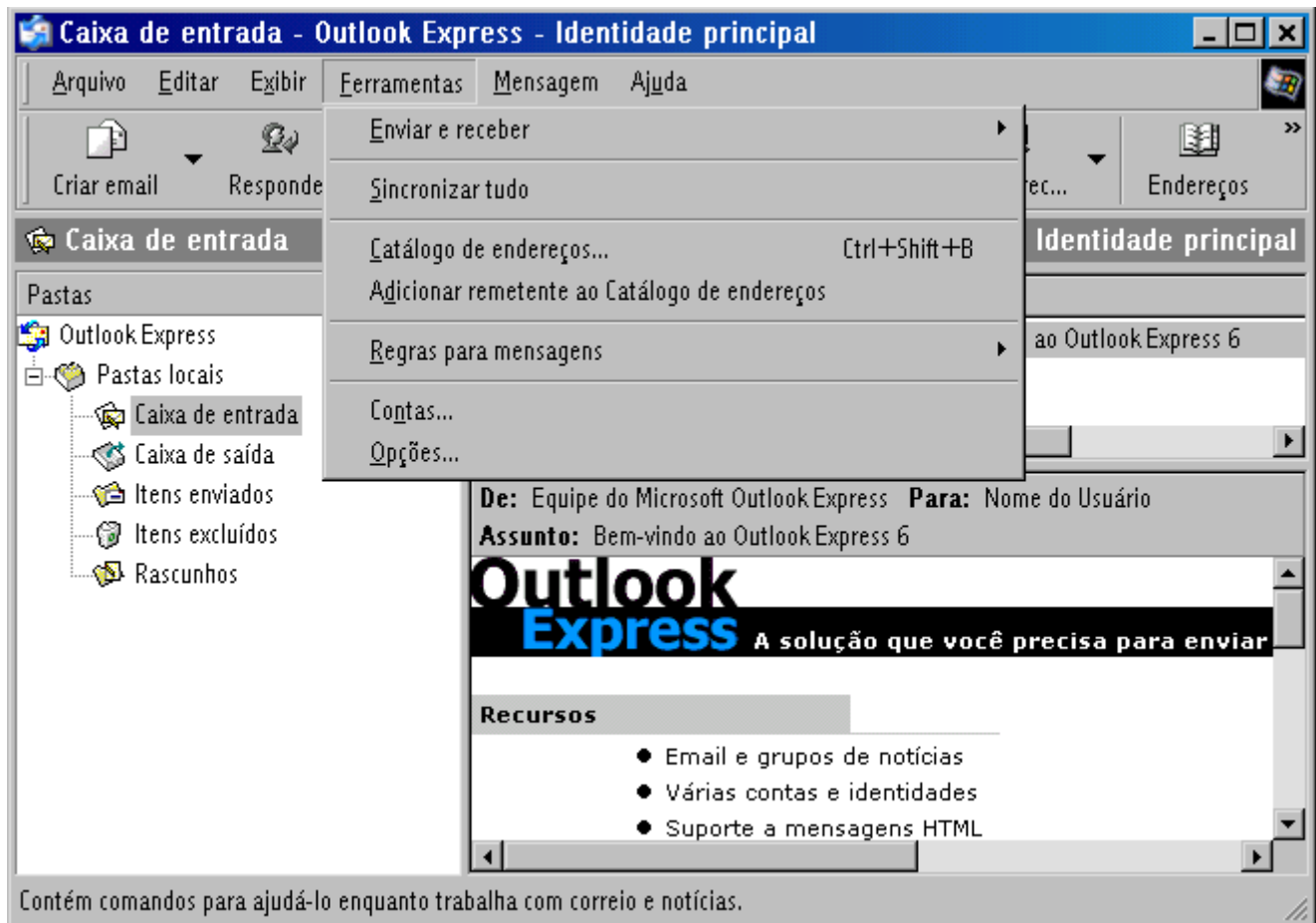

- 3) Clique na guia “Email” ou “Correio”.
- 4) Clique no botão “Adicionar” e depois “Email”

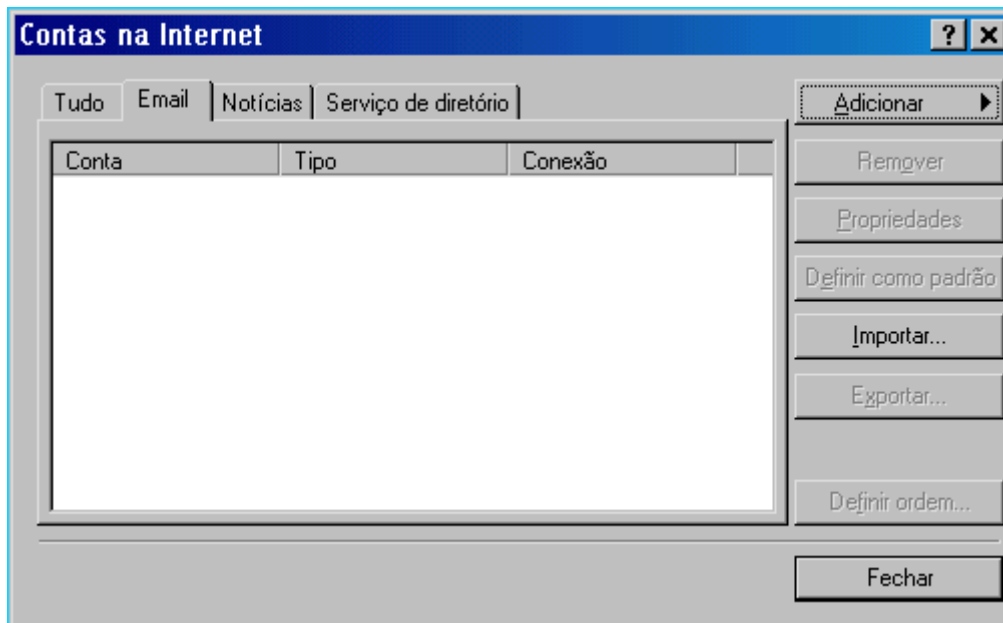

6) No campo “Nome para exibição”, digite seu nome e clique em “Avançar”.

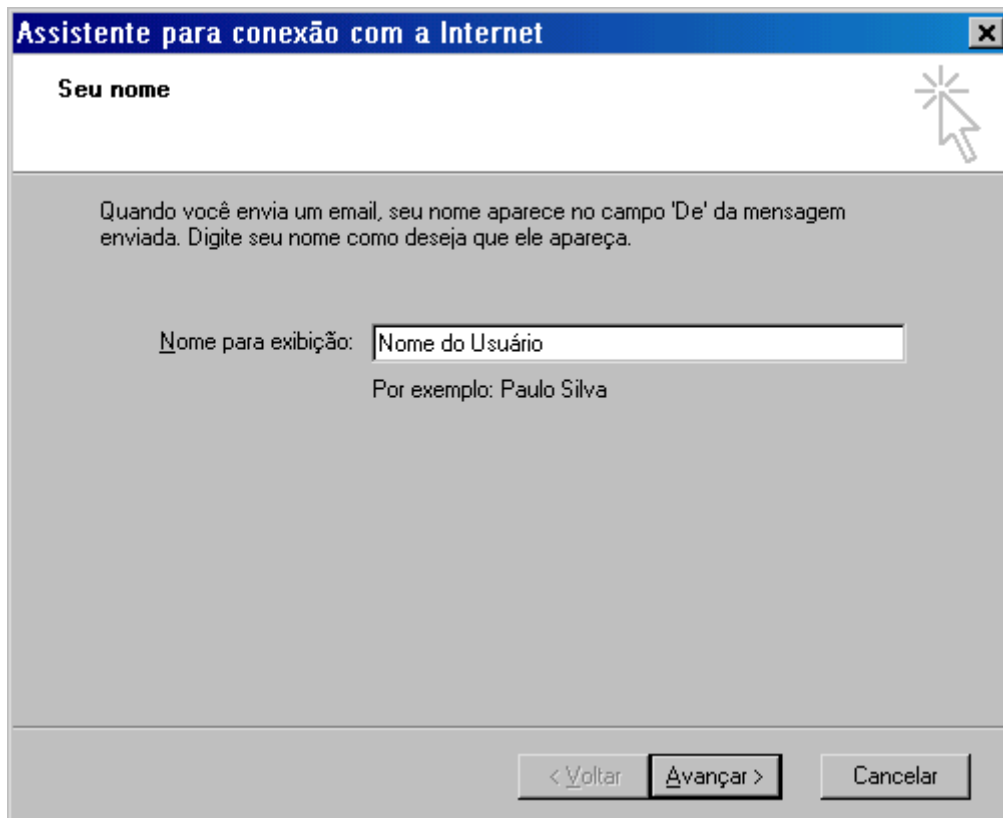

7) No campo “Endereço de email”, digite seu email e clique em “Avançar”.

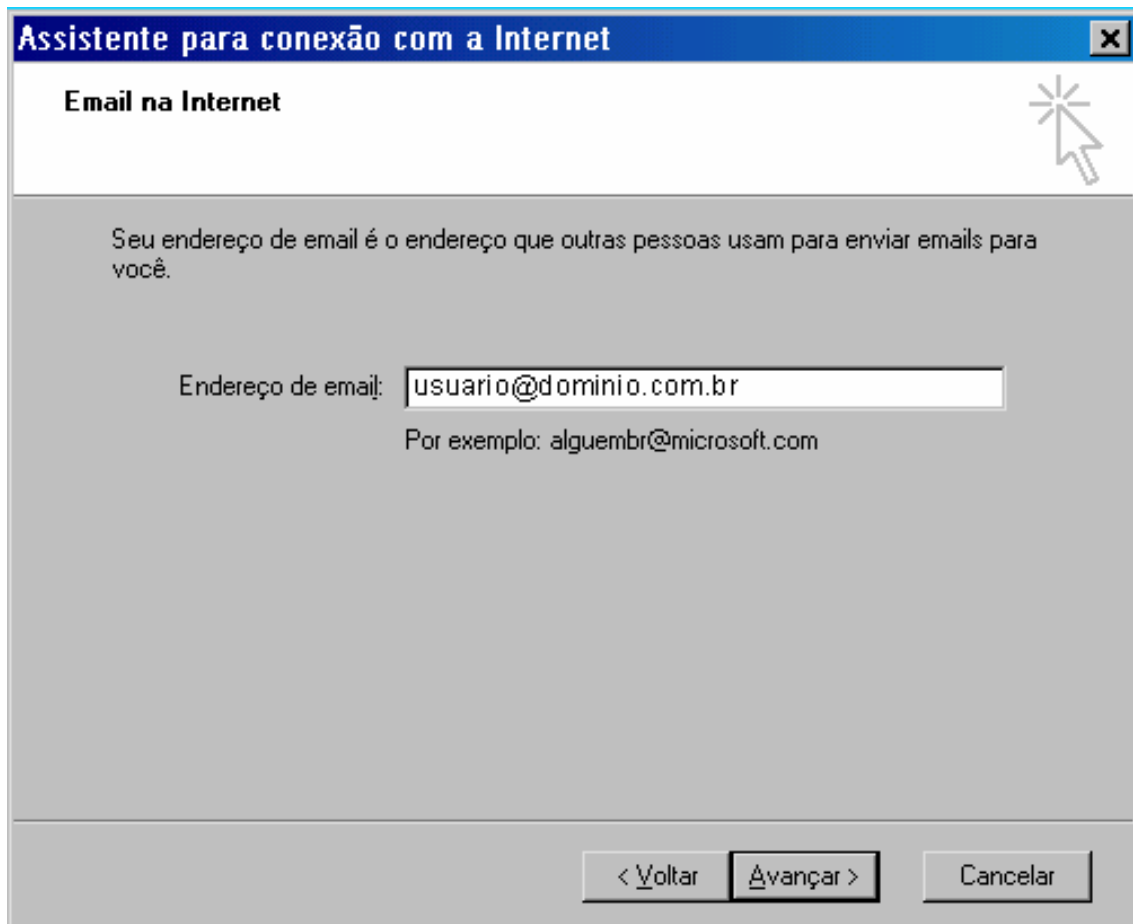

**8)** No campo "Servidor de entrada de emails", digite: pop3.dominio.com.br e no campo "Servidor de saída de emails", digite: smtp.dominio.com.br e clique em "Avançar".

**Assistente para conexão com a Internet** [X]

**Nomes dos servidores de email** [?]

Meu servidor de entrada de emails é um servidor

Servidor de entrada de emails (POP3, IMAP ou HTTP):

Um servidor SMTP é o servidor usado para emails de saída.

Servidor de saída de emails (SMTP):

< Voltar Avançar > Cancelar

9) No campo "Nome da conta", digite seu email e no campo "Senha" digite sua senha e clique em "Avançar".

**Assistente para conexão com a Internet** [X]

**Logon no Internet Mail** 

Digite o nome e a senha da conta que o provedor de serviços de Internet lhe forneceu.

Nome da conta:

Senha:

Lembrar senha

Se o seu provedor de serviços de Internet requer que você use autenticação de senha de segurança (SPA) para acessar sua conta de email, selecione a caixa de seleção 'Fazer logon usando autenticação de senha de segurança (SPA)'.

Fazer logon usando autenticação de senha de segurança (SPA)

< Voltar   Avançar >   Cancelar

10) Clique em "Concluir".

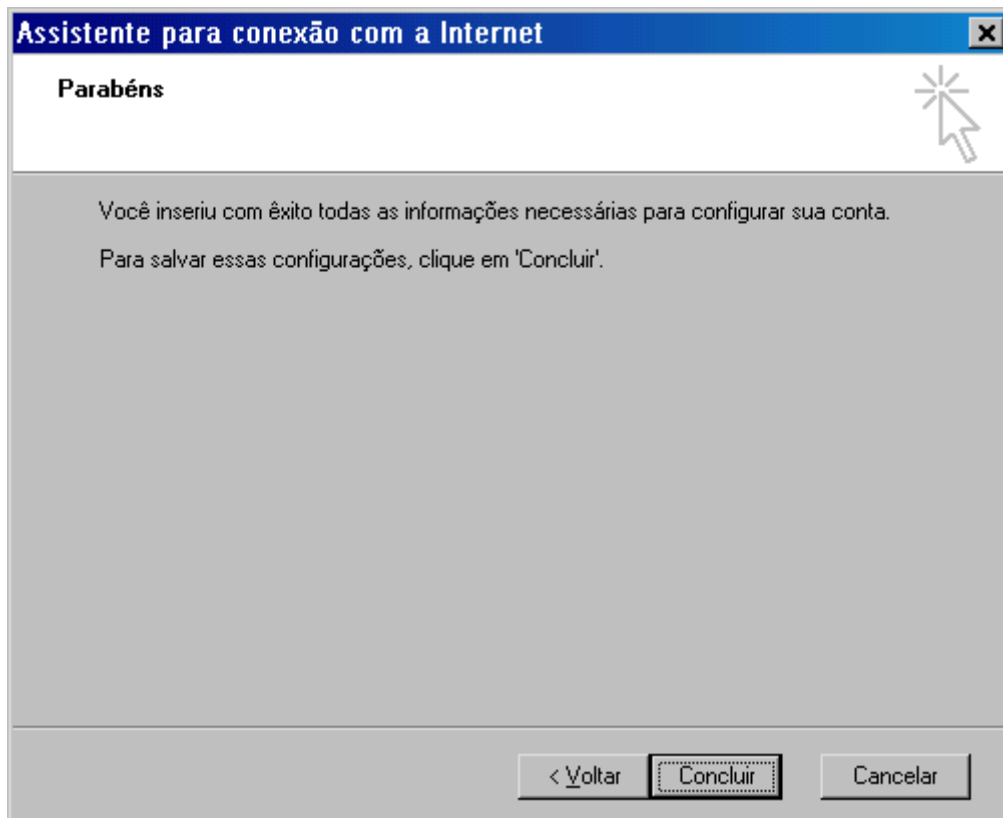

11) Selecione sua conta e clique no botão “Propriedades”.

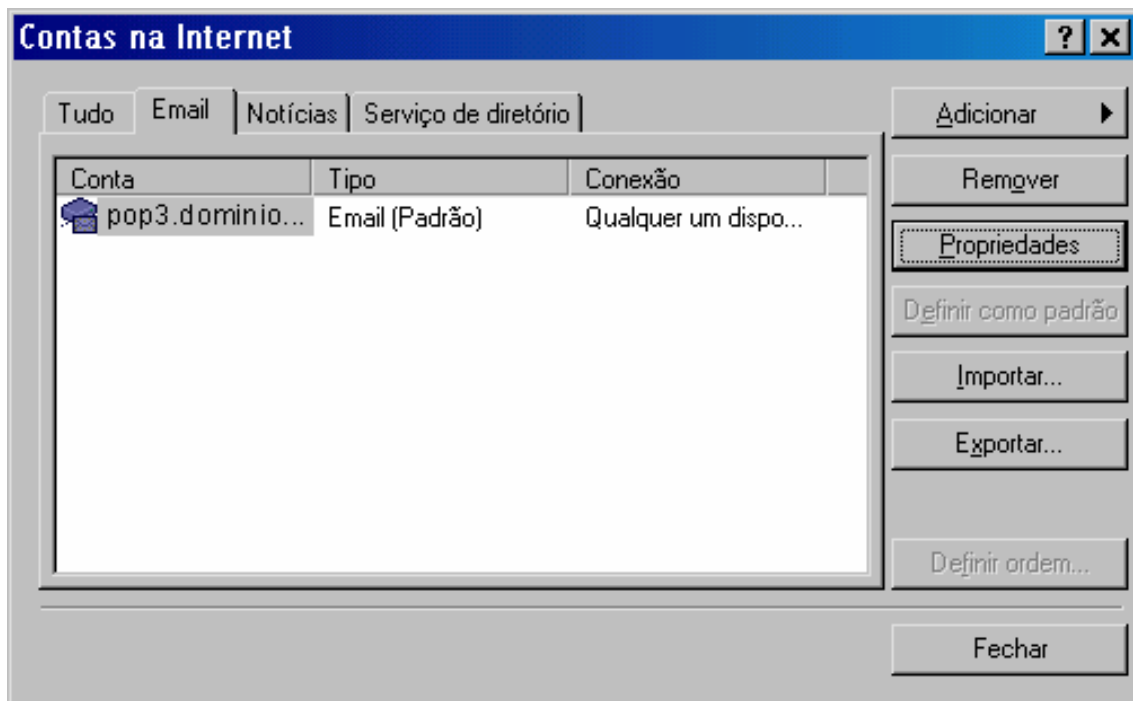

12) Clique na Guia “Servidores” e ative a opção “Meu servidor requer autenticação” e clique em “OK”.

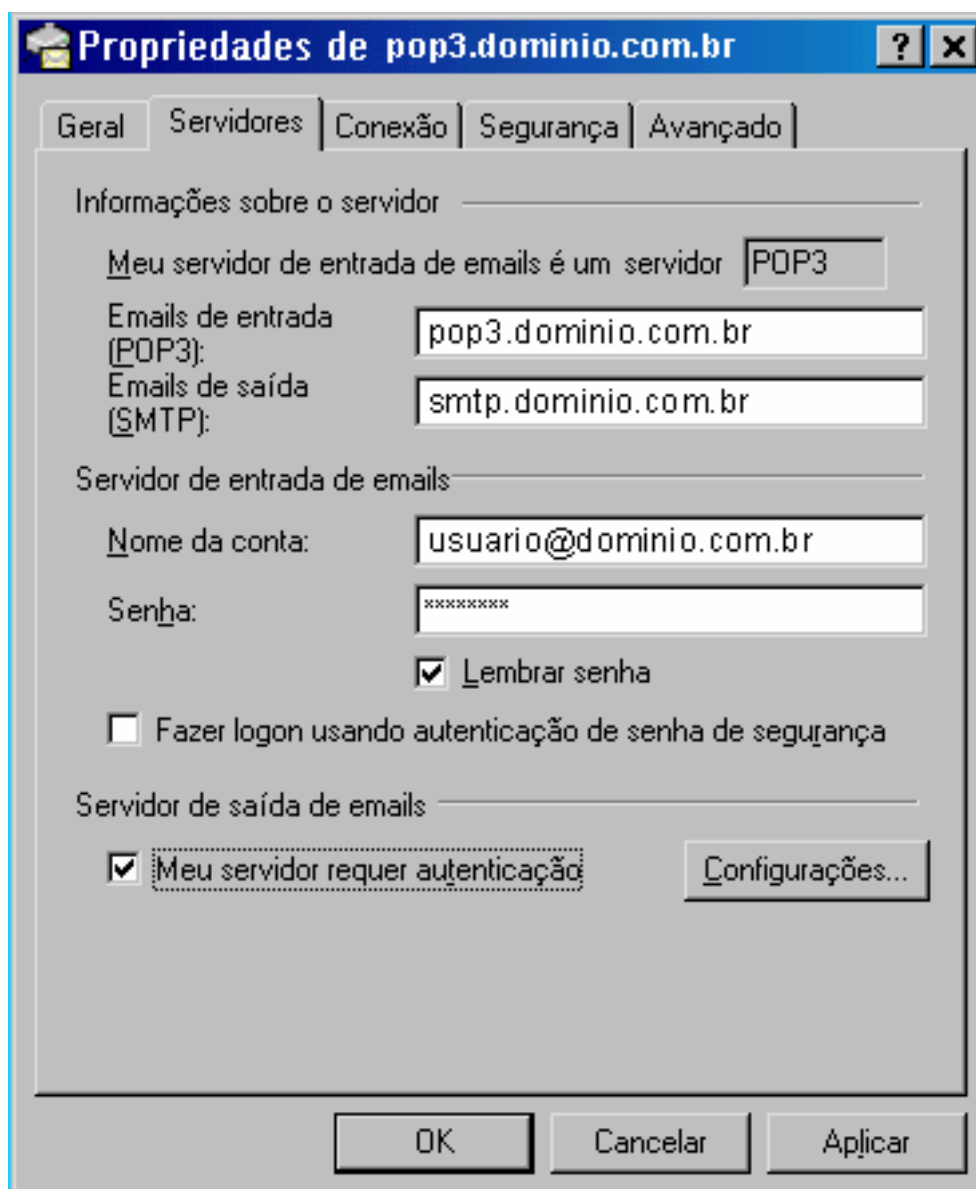

13) Clique no botão "Fechar".

