

Configurando número de acesso na Dial-Up (Windows XP)

1) Clique no botão “Iniciar” e depois em “Painel de controle”



Painel de Controle em “Modo de Exibição por Categoria”

2a) Clique sobre "Conexão de rede e de internet"



3a) Clique na opção "Criar uma conexão com a rede..."

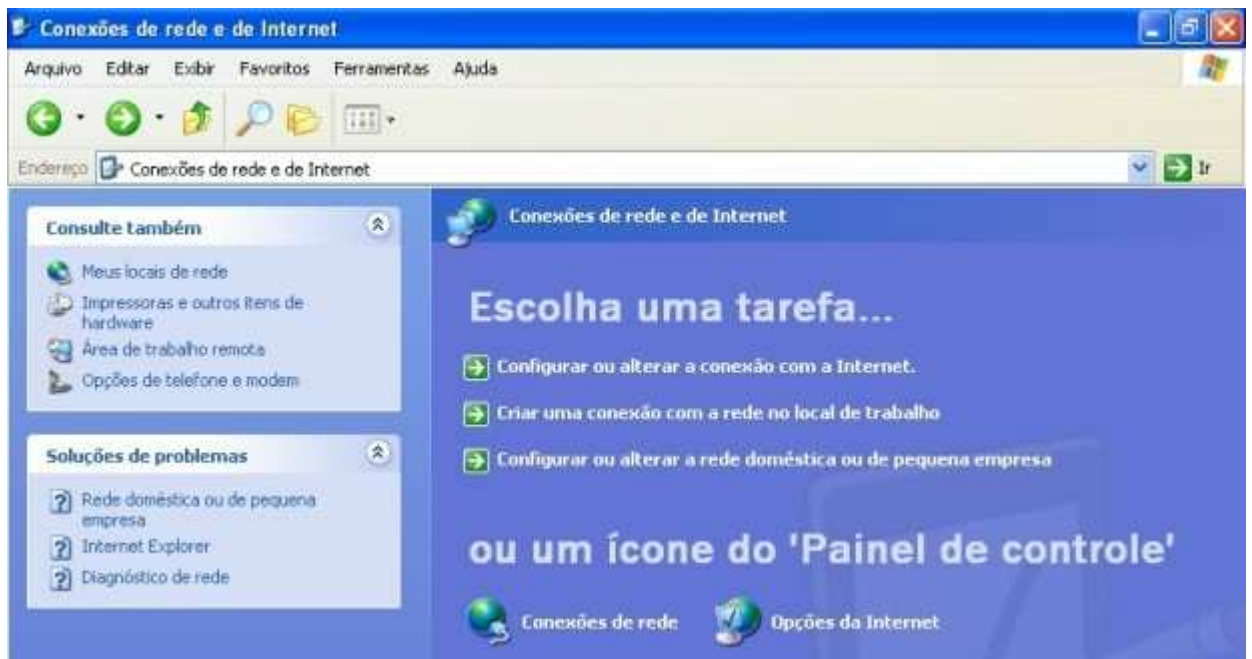

4a) A opção correta já vem marcada, então clique no botão "avançar"

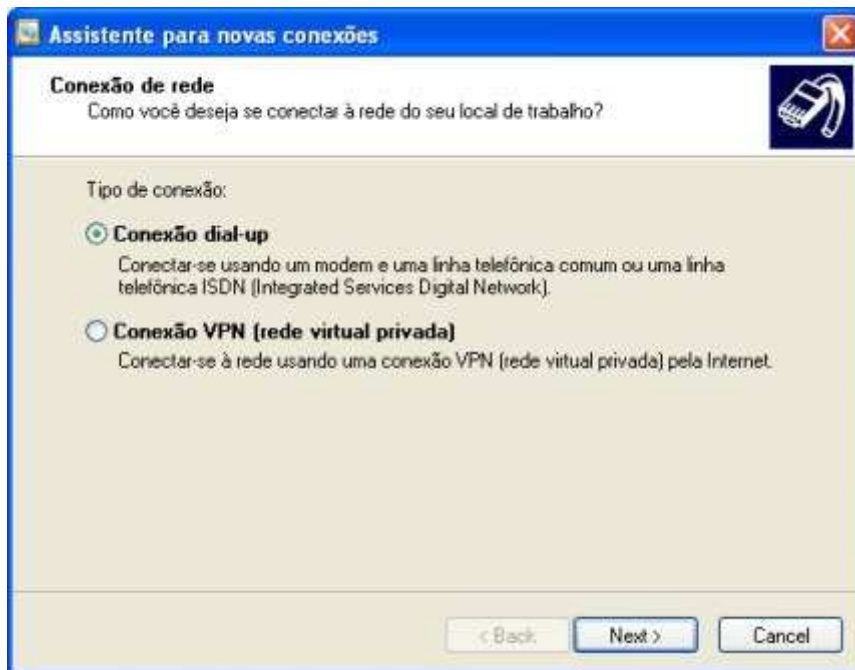

5a) No campo "Nome da empresa" digite GWMNET.Net e clique no botão "Avançar"

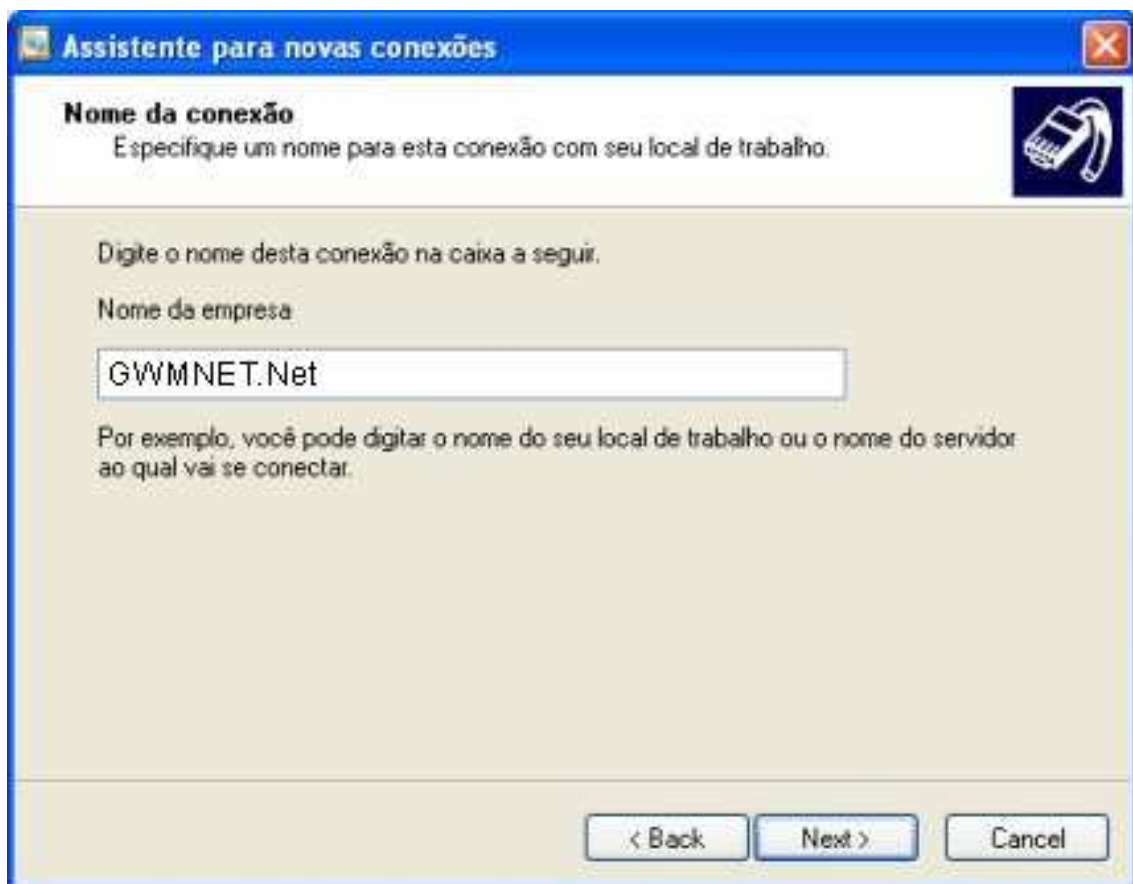

6a) No campo "Telefone" digite o número de conexão e clique no botão "Avançar"

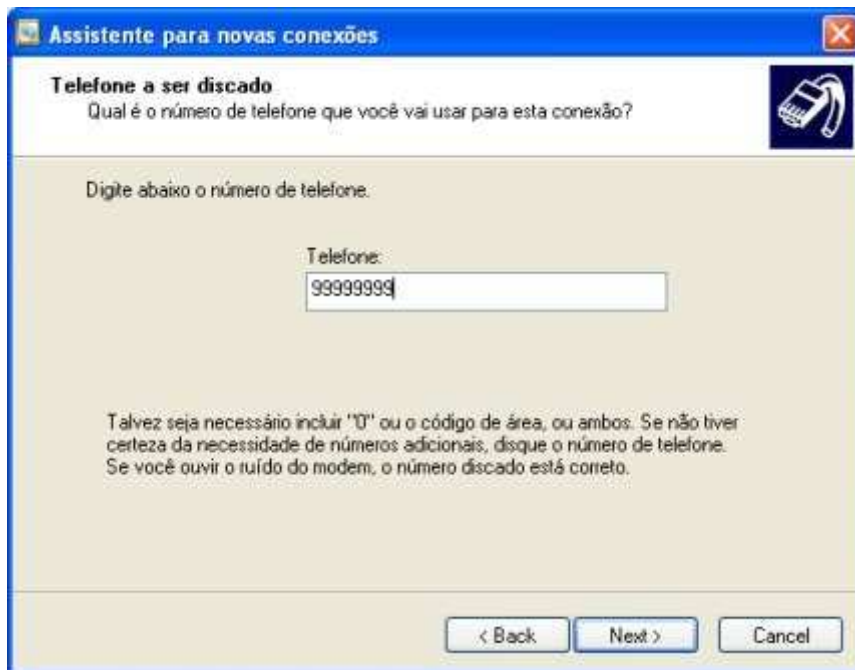

7a) Marque esta opção para adicionar um atalho na área de trabalho e clique no botão "Concluir"



Painel de Controle em “Modo de Exibição Clássico”

2b) Clique no Ícone "Conexão de rede"



3b) Clique sobre "Criar uma nova conexão"

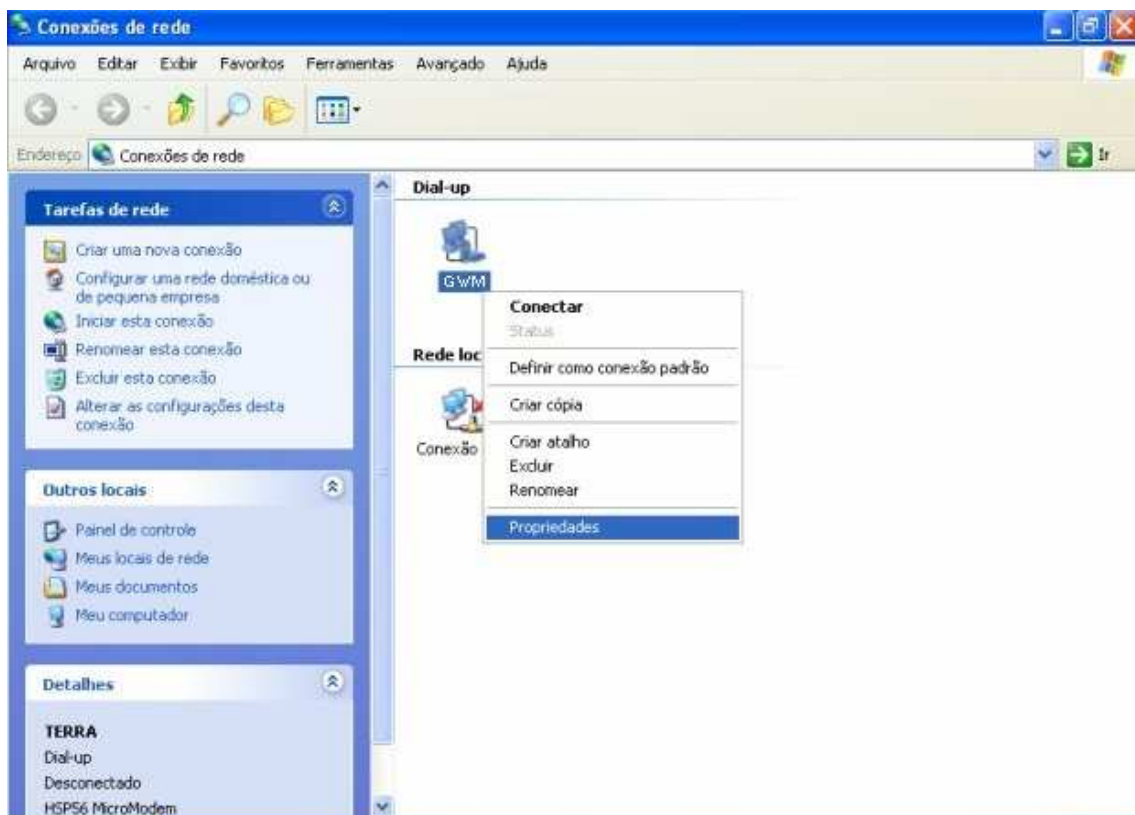

4b) Clique no botão "Avançar"

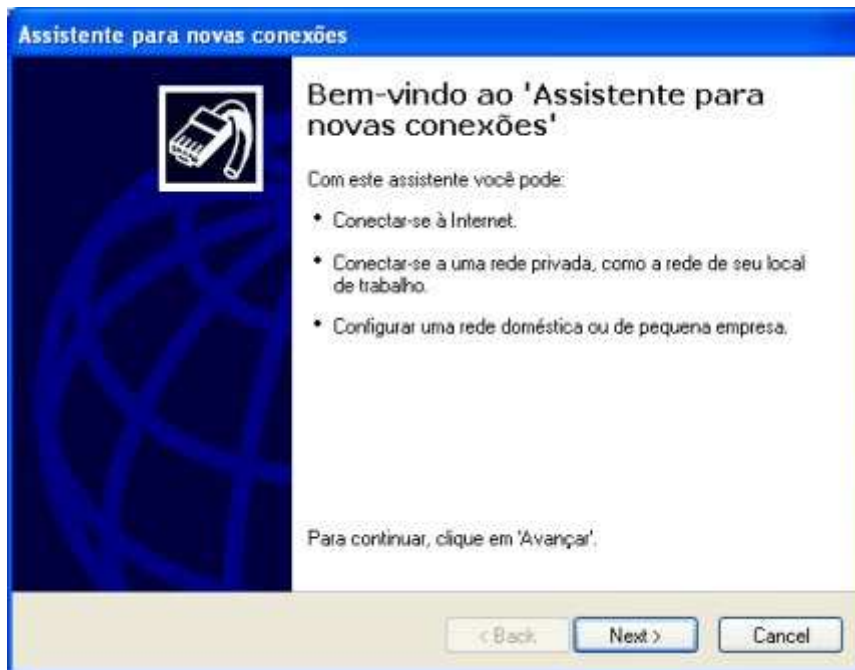

5b) Marque a opção "Conectar-se à Internet" e clique no botão "Avançar"

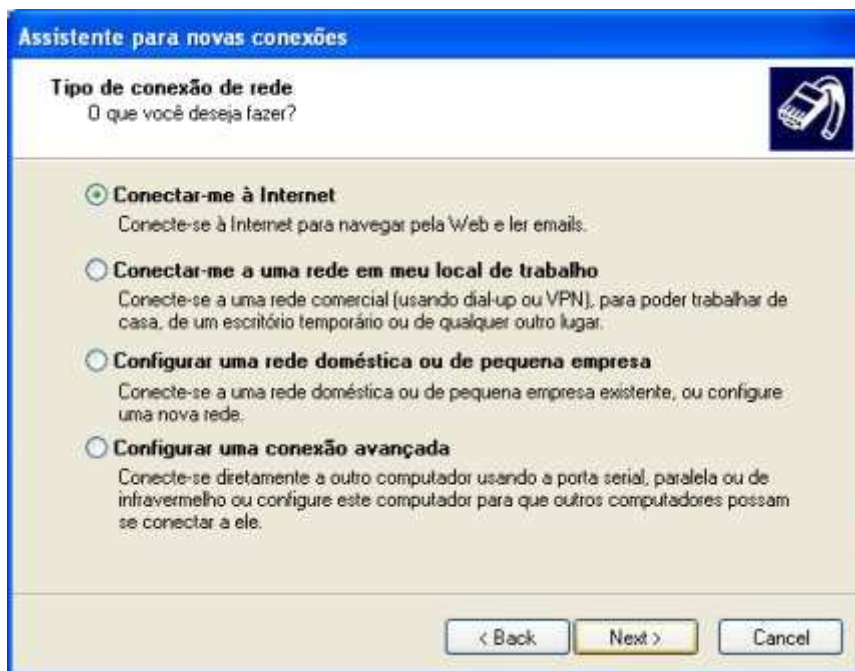

6b) Marque a opção "Configurar minha conexão manualmente" e clique no botão "Avançar"

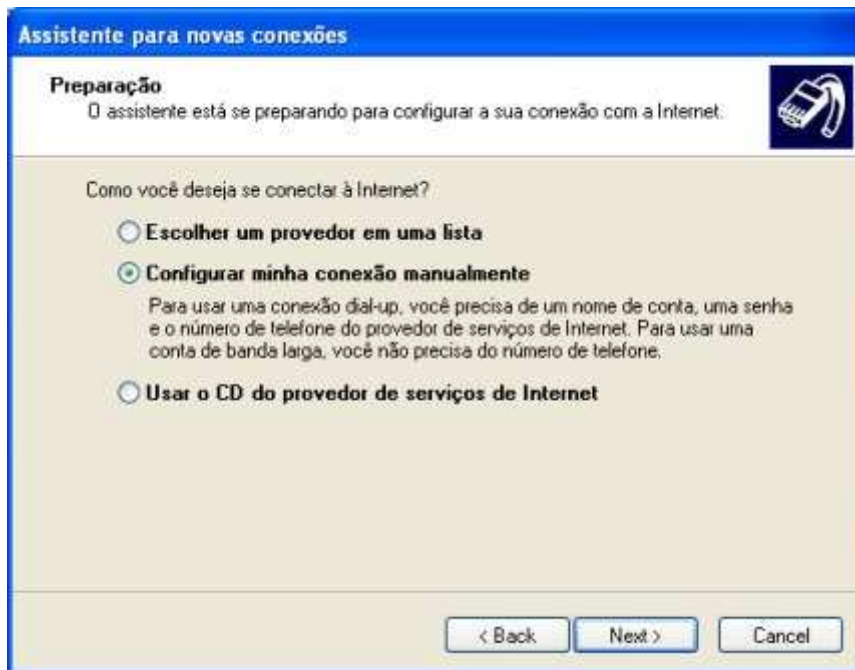

7b) Marque a opção "Conectar-me usando um modem dial-up" e clique no botão "Avançar"

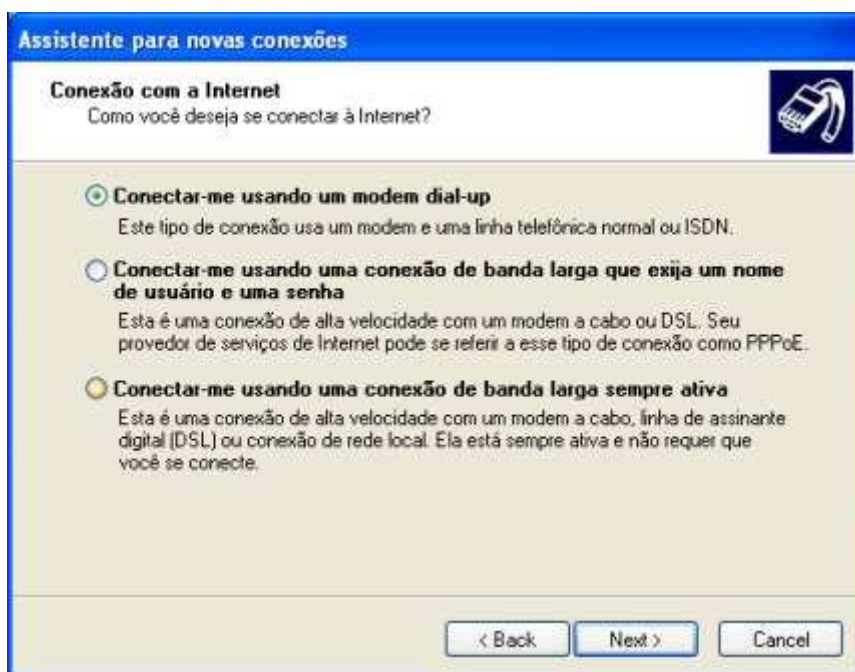

8b) No campo "Nome do provedor" digite GWMNET.Net e clique no botão "Avançar"

Assistente para novas conexões

Nome da conexão
Qual é o nome do serviço que fornece sua conexão com a Internet?

Digite o nome do provedor de serviços de Internet na caixa a seguir.

Nome do provedor

GWMNET.Net

O nome que você digitar aqui será o nome da conexão sendo criada.

< Back Next > Cancel

9b) No campo "Telefone" digite o número de conexão e clique no botão "Avançar"

Assistente para novas conexões

Telefone a ser discado
Qual é o número de telefone do seu provedor de serviços de Internet?

Digite abaixo o número de telefone.

Telefone:

99999999

Talvez seja necessário incluir "0" ou o código de área, ou ambos. Se não tiver certeza da necessidade de números adicionais, disque o número de telefone. Se você ouvir o ruído do modem, o número discado está correto.

< Back Next > Cancel

10b) No campo "Nome de usuário" digite o login de conexão, no campo "Senha" digite a senha, no campo "Confirmar senha" redigite sua senha e depois clique no botão "Avançar"

Assistente para novas conexões

Informações de conta na Internet
Você precisará de um nome de conta e senha para acessar sua conta na Internet.

Digite um nome de conta e senha de um provedor de serviços de Internet. Anote essas informações e guarde-as em local seguro. (Se você tiver se esquecido do nome de conta ou senha, contate o provedor de serviços de Internet.)

Nome de usuário:

Senha:

Confirmar senha:

Usar este nome de conta e senha quando qualquer usuário se conectar à Internet deste computador

Tornar esta a conexão padrão com a Internet

Ativar a firewall de conexão com a Internet para esta conexão

< Back Next > Cancel

11b) Para adicionar um atalho na área de trabalho marque esta opção e depois clique no botão "Concluir"

Assistente para novas conexões

Concluindo o 'Assistente para novas conexões'

Você concluiu com êxito as etapas necessárias para criar esta conexão:

GWMNET.Net

- Fazer com que esta seja a conexão padrão
- Esta conexão está protegida por uma firewall
- Compartilhar com todos os usuários deste computador
- Usar os mesmos nome de usuário & senha para todas as pessoas

A conexão será salva na pasta 'Conexões de rede'.

Adicionar um atalho para a conexão à área de trabalho

Para criar a conexão e fechar este assistente, clique em 'Concluir'.

< Back Finish Cancel

11b) Ira aparecer esta tela pedindo para conectar

Conectar GWMNET.Net



Nome de usuário: Login

Senha:

Salvar este nome de usuário e esta senha para estes usuários:

Somente eu

Qualquer pessoa que usa este computador

Discar: 99999999

Discar Cancelar Propriedades Ajuda