

Configurando número de acesso na Dial-Up (Windows 98)

1) Clique em "Meu computador"

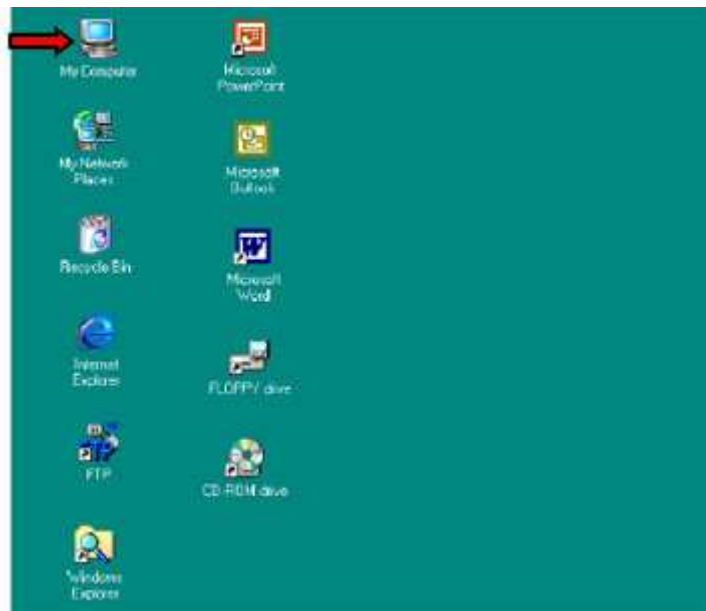

2) Clique em "Acesso a rede dial-up"



3) Clique em "Fazer nova conexão"

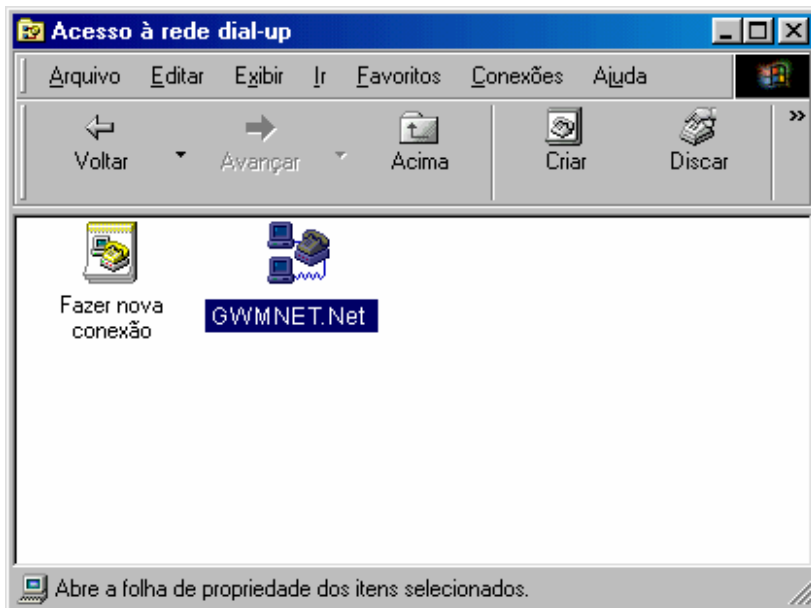

4) Digite "GWMNET.Net" e clique em "Avançar"



5) Apague o código da cidade e em "Nº do telefone" digite o número de conexão local. Em "Código do país ou região", selecione "Brasil (55)" e depois clique no botão "Avançar"



6) Clique em "Concluir"



7) Clique em "GWMNET.Net" com o botão direito do mouse e depois clique em "Propriedades"

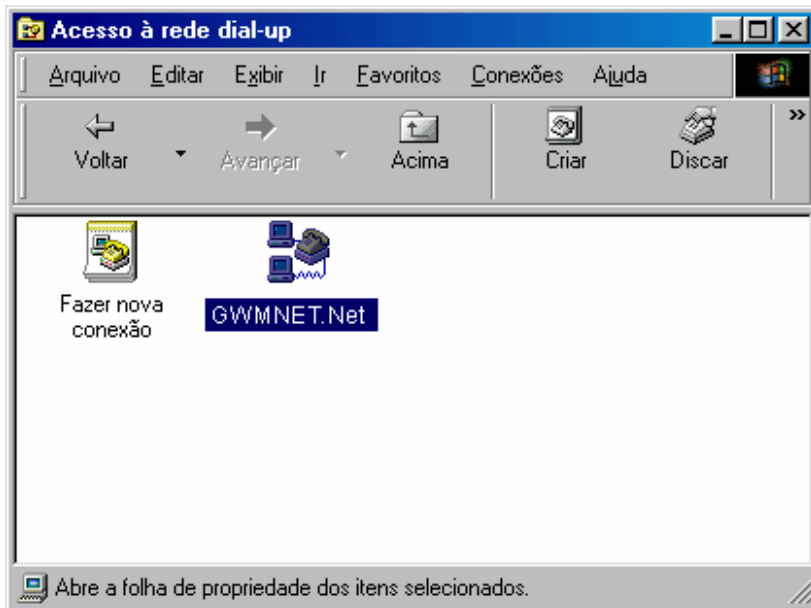

8) Desmarque a opção "Usar código da cidade e propriedade de discagem" e depois clique na guia "Tipos de servidor"

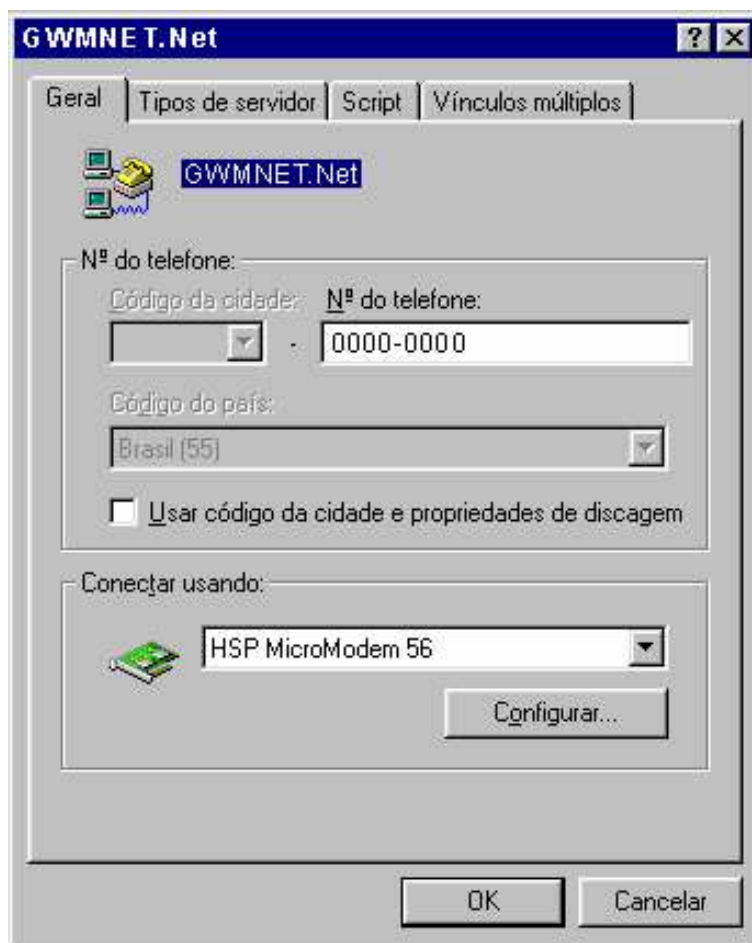

9) Desmarque as opções: "Efetuar logon na rede", "NetBEUI" e "Compatível com IPX/SPX" e depois clique em "OK"

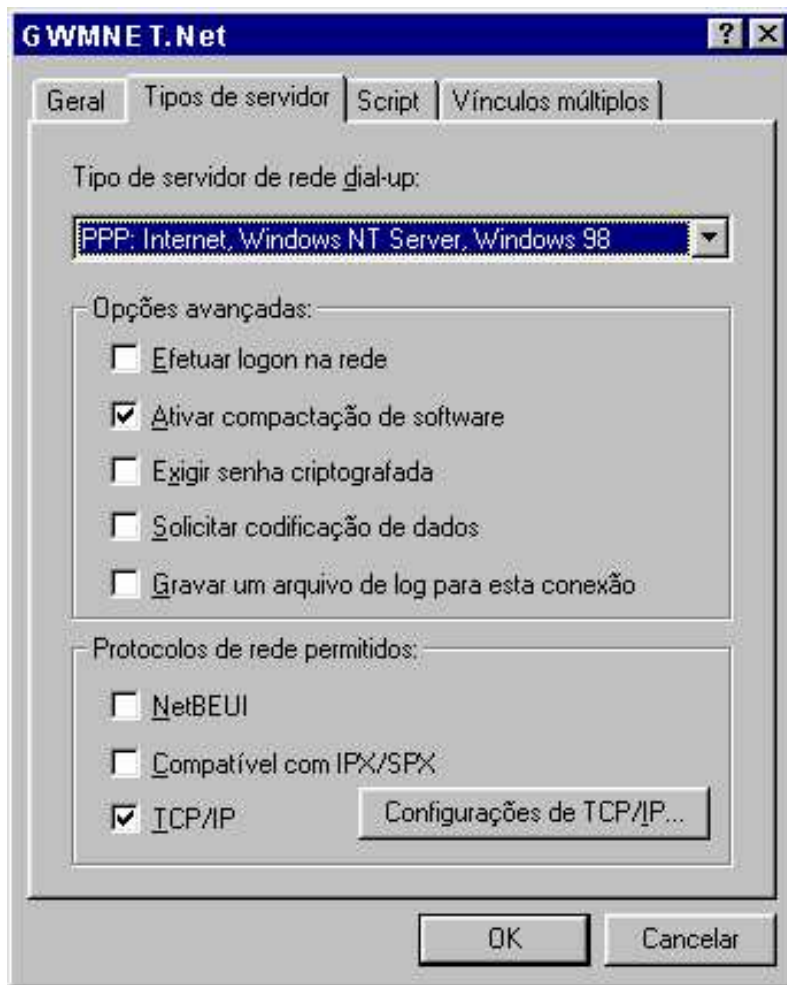

10) Feche a janela de Acesso à rede dial-up, clicando no "X"

